УЧЕБНЫЙ КОРПУС С УЧЕБНЫМ ТЕАТРОМ ФИЛИАЛА ВЫСШЕЙ ШКОЛЫ МУЗЫКАЛЬНОГО И ТЕАТРАЛЬНОГО ИСКУССТВА В КЕМЕРОВО

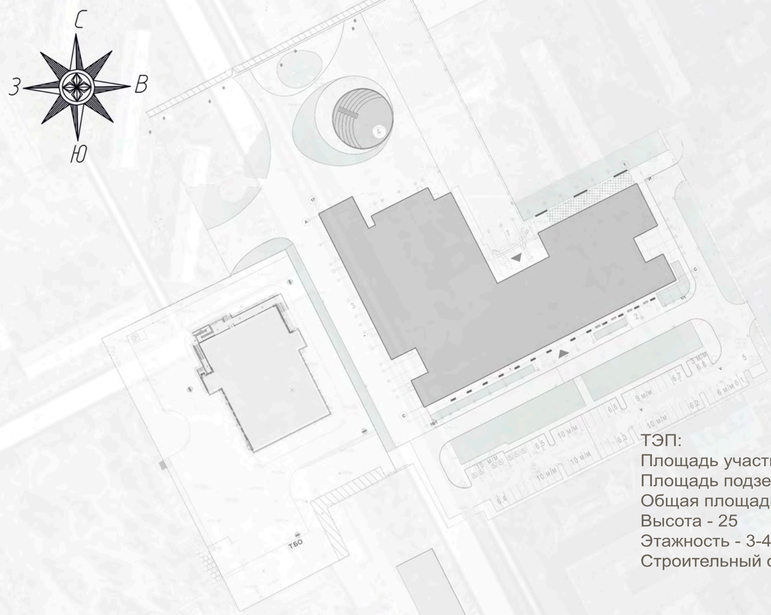

ТЭП:
Площадь участка - 2,35 га
Площадь подземная - 1303 м²
Общая площадь - 12850 м²
Высота - 25
Этажность - 3-4
Строительный объем - 87 965 м3

ПЛАН ПЕРВОГО/ПОДВАЛЬНОГО ЭТАЖА

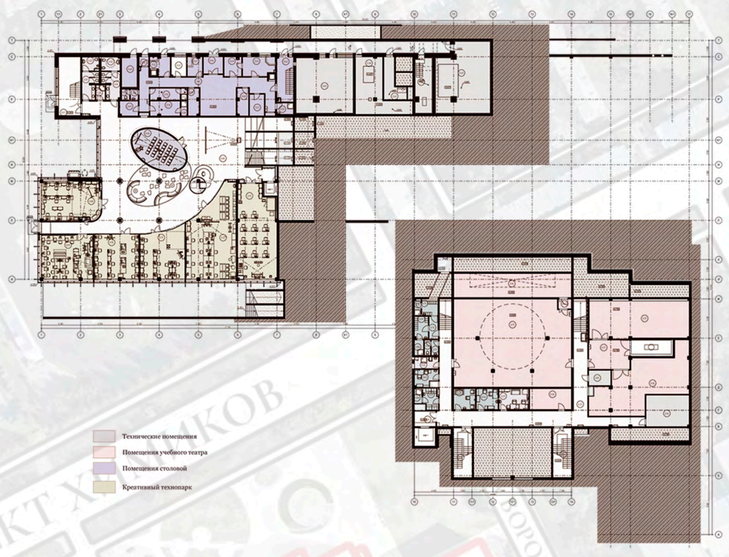

ПЛАН ВТОРОГО ЭТАЖА

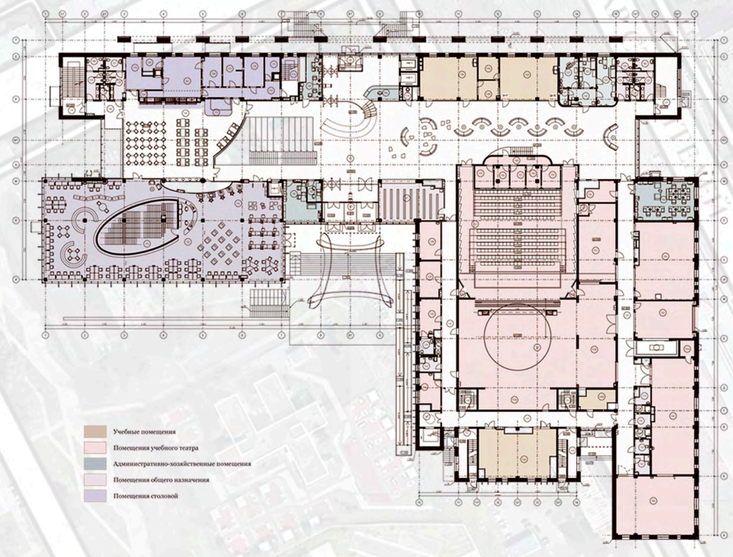

ПЛАН ТРЕТЬЕГО ЭТАЖА

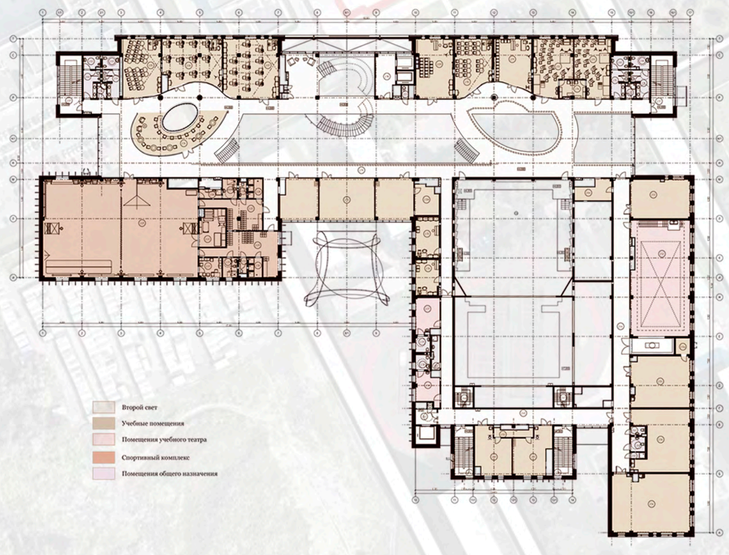

ПЛАН ЧЕТВЕРТОГО ЭТАЖА

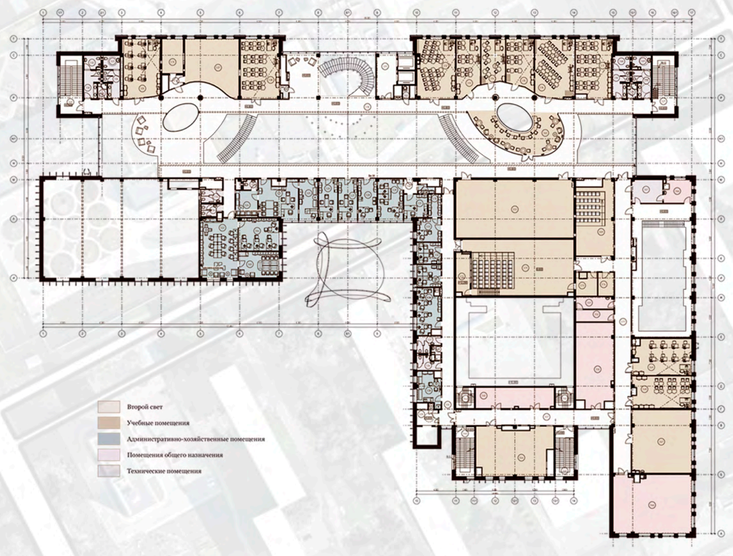

Основная идея архитектурного облика здания - театральная игра, где каждый ракурс, каждый фасад и интерьер разнообразен, и в тоже время монументален и лаконичен.

Архитектурная концепция здания строится на принципах театральности, где каждый элемент – от фасада до интерьера – представляет собой уникальную сцену, объединенную общей монументальностью и лаконичностью.

Сердцем здания является атриум, пронизанный системой мостиков, переходов и лестниц. Перемещаясь по нему, посетитель открывает для себя новые, неожиданные перспективы, создающие эффект пространственного спектакля.

Доминантой атриума служит овальная, подвешенная на вантах металлическая лестница. Ее спиралевидная форма находит отражение в других лестницах, а также в зонах для самостоятельных занятий студентов, расположенных на галереях. Овальные акустические панели на потолке завершают общую концепцию. Для улучшения акустики и сохранения высоты потолков на галереях используются панели Baffle, скрывающие инженерные коммуникации. Ступени лестниц выполнены из цельного керамогранита, а пол атриума покрыт мармолеумом.

Блок учебного театра, спортивного зала и санузлов выделен в пространстве атриума отделкой шпонированными панелями на всю высоту этажа. Двери учебных помещений – звукоизоляционные, также шпонированные, с порталами, интегрированными в витражные перегородки с жалюзи.

Первый этаж атриума – вестибюль креативного технопарка с ресепшн и зоной отдыха, оформленными в овальной форме. Эта форма повторяется в отделке потолка, пола и соседнего просмотрового зала, стены которого отделаны реечными шпонированными панелями. Широкая амфитеатральная лестница соединяет первый и второй этажи, предоставляя пространство для занятий, отдыха и проведения мероприятий. Ступени лестницы удобны для сидения и работы, а стена рядом оклеена магнитно-маркерными обоями.

Интерьер атриума выдержан в нейтральной гамме с использованием натуральных материалов: дерева, камня и мармолеума.

В учебных классах отделка единообразна: центральная стена с магнитно-маркерными обоями, остальные стены – декоративная штукатурка под бетон с акустическими панелями. Полы – мармолеум, потолки – акустические панели Baffle, обеспечивающие комфорт и скрывающие коммуникации.

Санузлы отделаны керамогранитной плиткой под натуральный камень. Различие между мужским и женским санузлами – в цвете столешниц под раковины. В санузлах для МГН одна стена украшена граффити по трафарету.
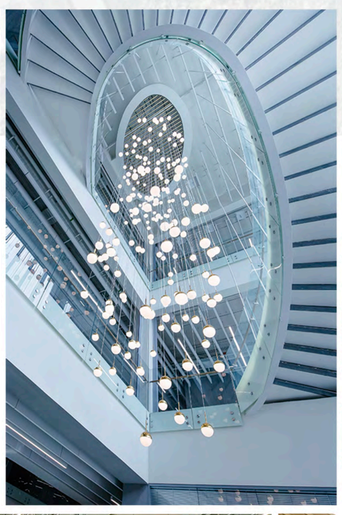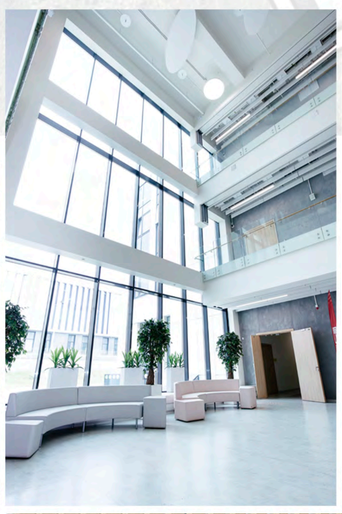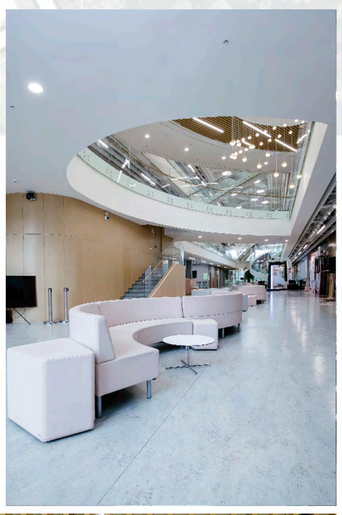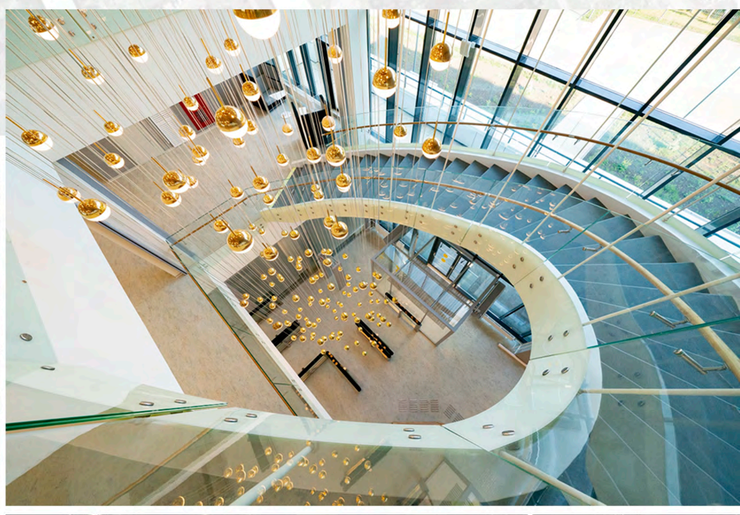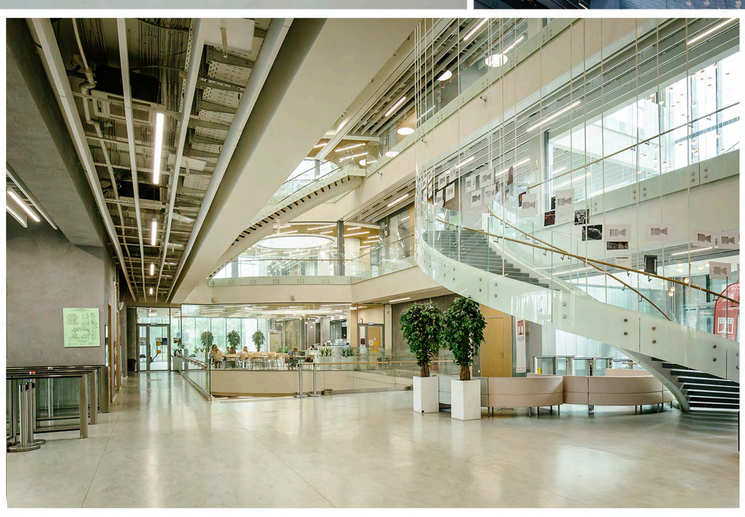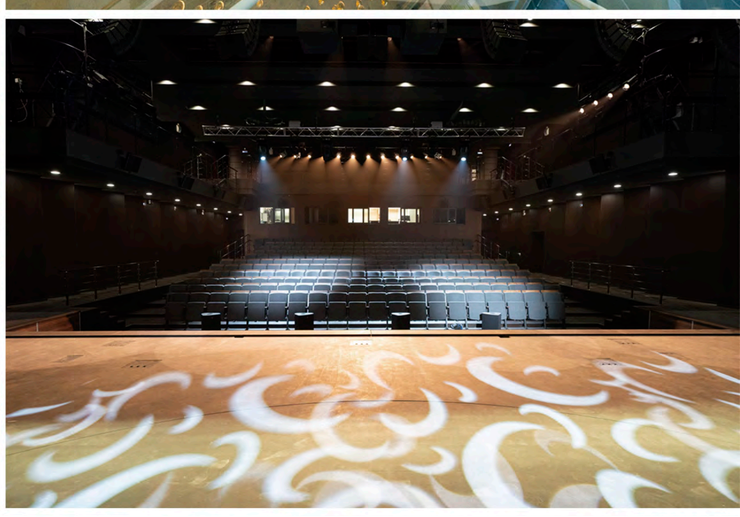
Столовая, являясь продолжением атриума, также оформлена в спокойной цветовой гамме с использованием натуральных материалов. Зона буфета выделена шпонированными панелями, а стойка буфета выполнена по индивидуальному проекту.