Гостиничный комплекс “Park Inn”

г. Новосибирск, улица Дмитрия Шамшурина, постройка 2015

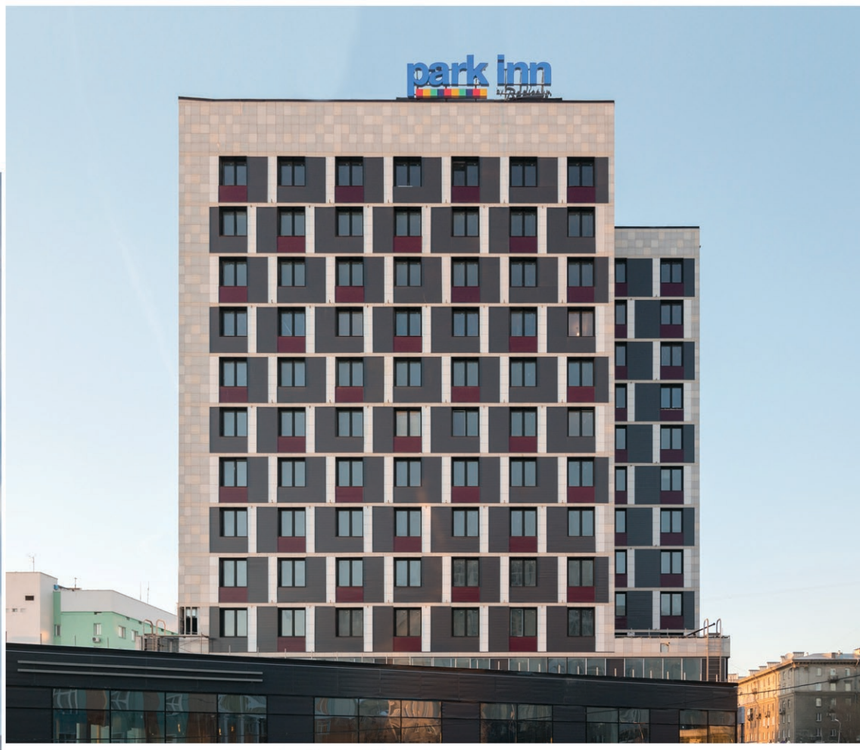

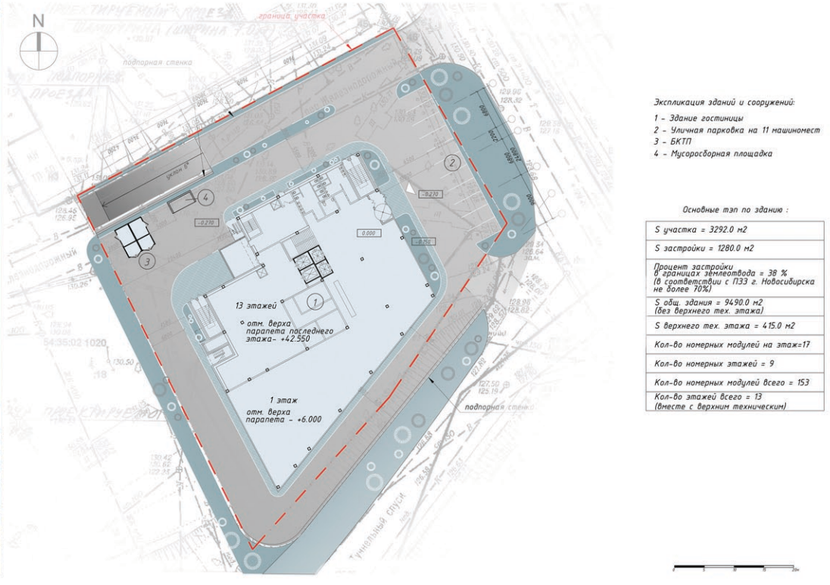

Экспликация зданий и сооружений:

1 - Здание гостиницы
2 - Уличная парковка на 11 машиномест
3 - БКТП
4 - Мусоросборная площадка

Основные тэп по зданию :

S участка = 3292.0 м2
S застройки = 1280.0 м2
Процент застройки (в границах землеотвода = 38 % (в соответствии с ПЗЗ г. Новосибирска не более 70%)
S общ. здания = 9490.0 м2 (без верхнего тех. этажа)
S верхнего тех. этажа = 415.0 м2
Кол-во номерных модулей на этаж=17
Кол-во номерных этажей = 9
Кол-во номерных модулей всего = 153
Кол-во этажей всего = 13 (вместе с верхним техническим)

Разрез 1-1

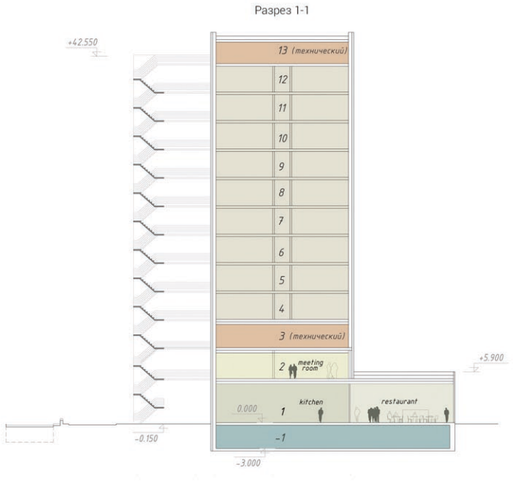

План 1 этажа

План 2 этажа
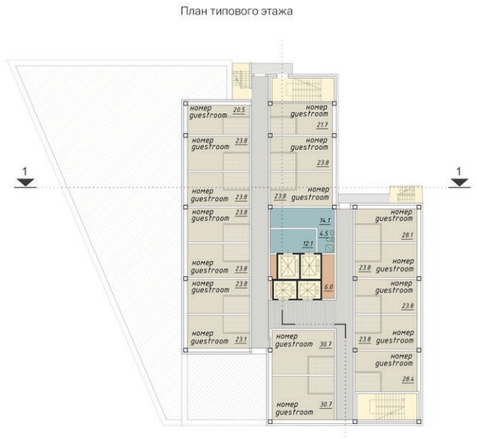
План типового этажа