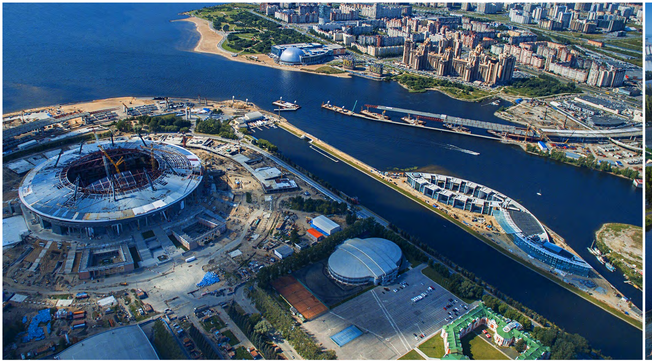

Спортивно-развлекательный комплекс
и яхт-клуб президентского Спортивного Клуба
Дождь «Невра-Нева» расположен по адресу:
Санкт-Петербург, Петроградский район, остров Бычий.

Остров Бычий, ограниченный Средней Невкой, зоной охранного ландшафта и природопользования Елагина и Большенного островов. Генплан, стилистика объекта - климатическая, энергоэффективная архитектура.

Роза ветров определила конфигурацию комплекса.
Аэродинамический силуэт комплекса в плане и наличие ветрозащитных экранов с севера и северо-запада с почтных на стеклв защищает гостиничной объект от доминирующих ветров с Финского залива.

Входная группа, фойе универсального спортивно-концертного зала сориентированы на стадион "Зенит-Арена" - места проведения Чемпионата мира по футболу 2018 года.

Консольный козырек с солнцезащитной печатью, формирует интерьер площади, организует центр композиции.

Крытые «японские» сады с вечнозеленными сосонами органично вписывают здание в окружающий ландшафт.
Цветочницы, ветрозащитные экраны на террасах, вертикальные солнцезащитные ламели на спортивном центре , золотые фрезы на входных группах, светоотражающие, обтекающиеся и тонированные стекло фасадов, цветовая гамма, эко - минимализм, раскрывает семантику объекта, как спортивного клуба дождь.

В состав объекта входит: спортивный центр с тренировочной зоной для спортсменов, многофункциональный зал с трибунами на 2000 посадочных мест ("Сходня" композиции объекта), административная часть спортклуба, яхт-клуб "Невра-Нева", гостиничный комплекс за 10 коттеджей.

Спортивный центр с тренировочной зоной для спортсменов состоит: тренировочные залы борьбы, художественной гимнастики, бассейн 25м, медицинский центр, гостиница для размещения спортсменов на период проведения сборов и подготовки к соревнованиям мирового уровня.

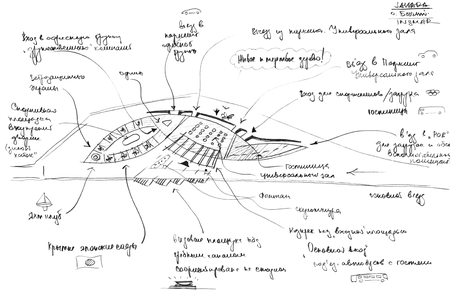
Вход в офисную часть
Вход в
Вход из парковки
Вход в Парковку
Вход для сотрудников/гостей
Гостиница
Основной вход
Причал экскурсий
Причал экономкласса
Причал
Причал экономкласса
Причал
Причал
Причал