ПРОЕКТ МНОГОФУНКЦИОНАЛЬНОГО ЖИЛОГО КОМПЛЕКСА ПО УЛ. АНГАРСКОЙ В ДЗЕРЖИНСКОМ РАЙОНЕ Г. ВОЛГОГРАДА

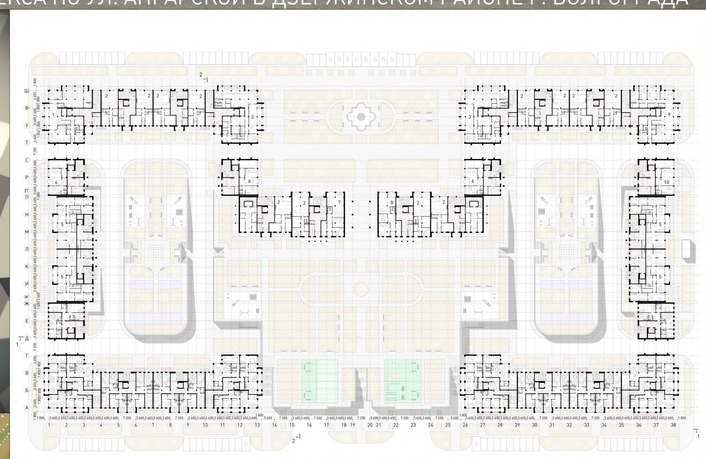

План 1-ого уровня на отм. ±0.000 и отм. -1.800

Экспликация помещений 1-ого уровня

1. Парикмахерская
2. Магазин
3. Кафе
4. Пункт приема прачечной
5. Офисные помещения в первом уровне двухуровневой квартиры
Терапевтический кабинет, косметологический кабинет, кабинет психолога или врача)
6. Пункт выдачи заказов интернет-магазина
7. Аптека
8. Оптика
9. Салоны красоты
10. Ремонтная мастерская

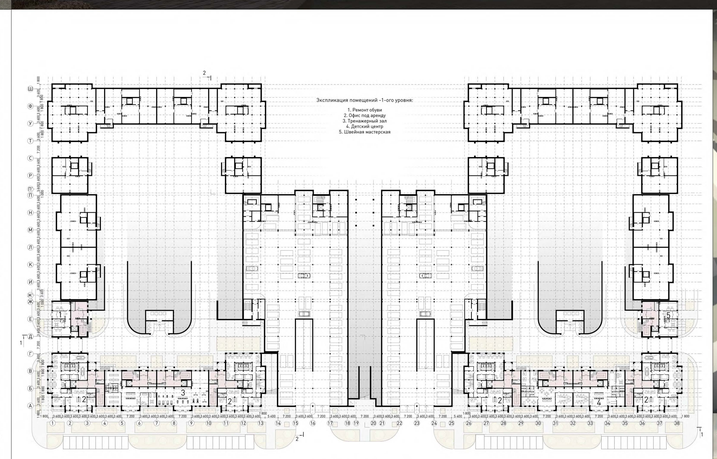

План -1-ого уровня на отм. -3.300

Экспликация помещений -1-ого уровня:

1. Ремонт обуви
2. Офис под аренду
3. Тренажерный зал
Детская школа
5. Швейная мастерская

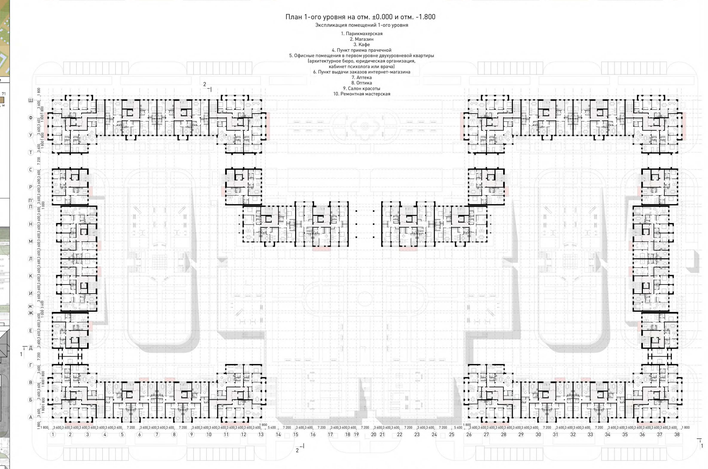

План 2-ого уровня на отм. +3.300 и отм. 1.500

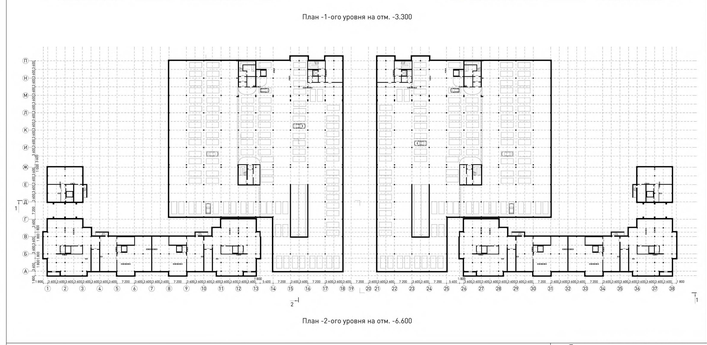

План -2-ого уровня на отм. -6.600

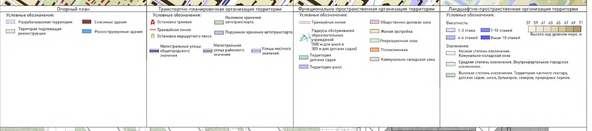

Второй план

Транспортно-планировочная организация территории

Функционально-пространственная организация территории

Ландшафтно-пространственная организация территории

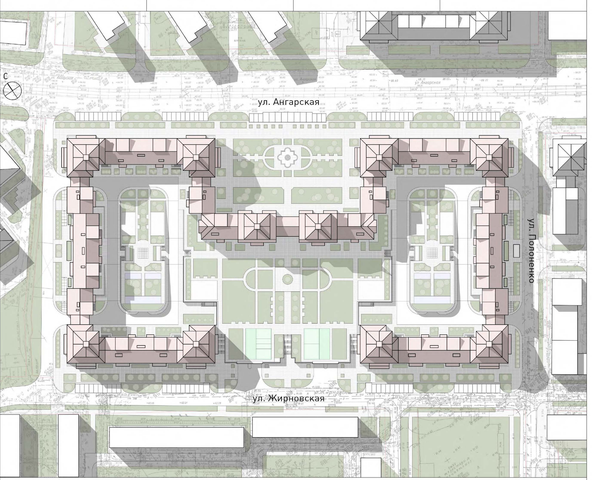

Генплан застройки

План 3-ого уровня

План 6-ого уровня

План 7-ого уровня

План 8-ого уровня

План 7-ого уровня

План 8-ого уровня

Типовые планировки квартир

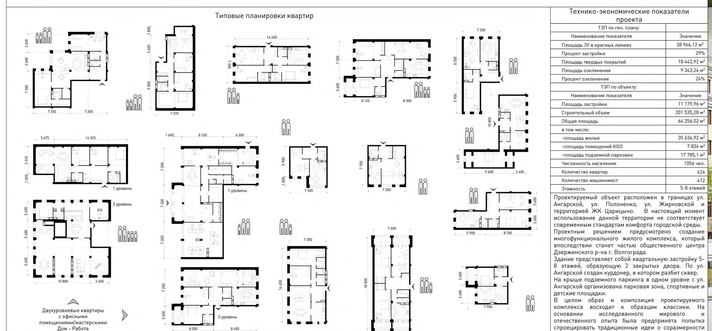

Технико-экономические показатели проекта

ТЭП по лев. плану:

Наименование показателя	Значение
Площадь 2У в красных линиях	38 966,12 м²
Процент застройки	19%
Площадь твердых покрытий	18 442,92 м²
Площадь озеленения	9 343,24 м²
Процент озеленения	24%

ТЭП по объекту:

Наименование показателя	Значение
Площадь застройки	11 179,96 м²
Строительный объем	201 535,28 м³
Общая площадь	64 256,02 м²
в том числе:	
-площадь жилья	35 636,92 м²
-площадь помещений КБО	7 836 м²
-площадь подземной парковки	17 785,1 м²
Численность населения	1056 чел.
Количество квартир	626
Количество машиномест	412
Этажность	5-8 этажей

Проектируемый объект расположен в границах ул. Ангарской, ул. Пономаренко, ул. Жирновской и территорией ЖК Царицыно. В настоящий момент использование данной территории не соответствует современным стандартам комфорта городской среды. Проектным решением предусмотрено создание многофункционального жилого комплекса, который впоследствии станет частью общественного центра Дзержинского р-на г. Волгограда.

Здание представляет собой квартальную застройку 5-8 этажей, образующую 2 закрытых двора. По ул. Ангарской создан кудаунер, в котором разбит сквер. На крыше подземного паркинга в одном уровне с ул. Ангарской организована парковая зона, спортивные и детские площадки.

В целях образ и композиция проектируемого комплекса восходят к образцам классики. На основании исследованного мирового и отечественного опыта была предпринята попытка спроецировать традиционные идеи о соразмерности человека, природы и архитектуры на проектируемый объект.

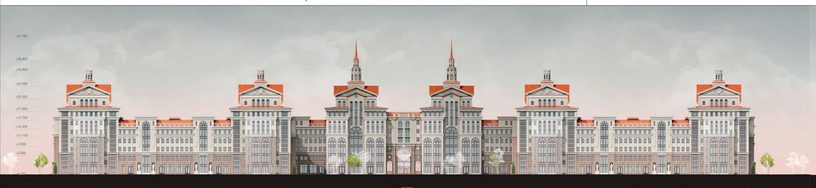

Фасад в осях 1-38

Фасад в осях А-Щ

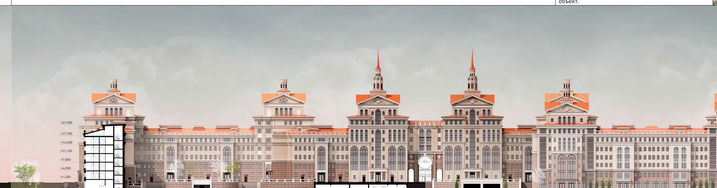

Разрез 1-1

Разрез 2-2