Разработка проекта дома для престарелых в г.Барнауле

В последние годы проблема создания благоприятной жилой среды для престарелых и инвалидов все большей степени становиться предметом детальных исследований в различных областях науки и практики, в том числе в сфере архитектурного проектирования. Может быть, никакая другая тема не имеет столь явного социального звучания, как эта. Тема жилья для престарелых и инвалидов актуальна. Она находиться в одном ряду с часто выдвигаемыми программами для семей, состоящих из нескольких поколений, или мало обеспеченных, а также для одиноких людей.

Фасада 1-9

Руководитель: Петракова Л.Д. Студент: Беличенко Т.В.

Ситуационный план

Генеральный план

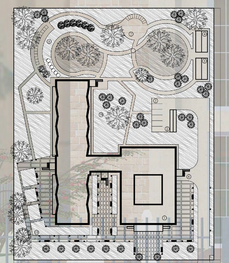

План первого этажа

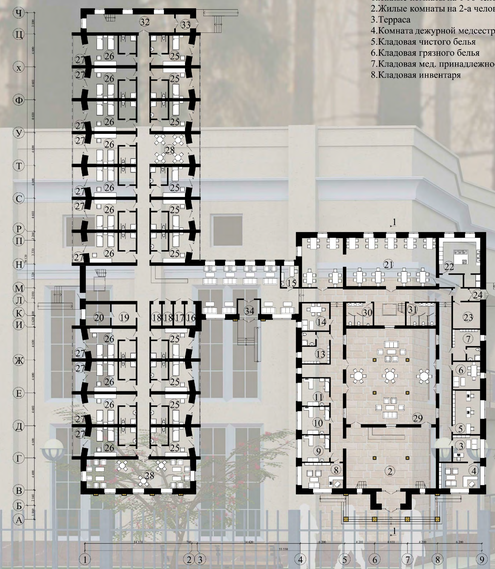

План второго этажа

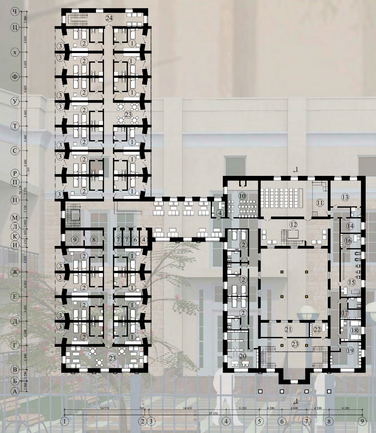

Экспликация 2-го этажа

1.Жилые комнаты на 1-го человека	160,9 м²	9.Кладовая для хранения кресел-колясок	10,6м²	17.Комната для раздевания	9,9м2
2.Жилые комнаты на 2-а человека	285,9м²	10.Зал для молитвенных собраний	40,3м²	18.Комната массажа на 2-е кушетки	15,5м2
3.Терраса	128,6м²	11.Зрительский зал	86,0м²	19.Студия танца	25,2м²
4.Комната дежурной медсестры	7,65м²	12.Фойе	57,3м²	20.Библиотека с открытым доступом к книгам	25,3м²
5.Кладовая чистого белья	4,80м²	13.Комната для артистов	28,6м²	21.Парикмахерская	9,5м²
6.Кладовая грязного белья	4,61м²	14.Кладовая инвентаря	10,7м²	22.Комната тренера	34,6м²
7.Кладовая мед. принадлежностей	9,04м²	15.Зал для занятия гимнастиком и физкультурой	34,7м²	23.Зона отдыха	126,8м
8.Кладовая инвентаря	10,6м²	16.Комната тренера	10,7м3	24.Незадымляемая лестница	34,9м²

Разрез 1-1

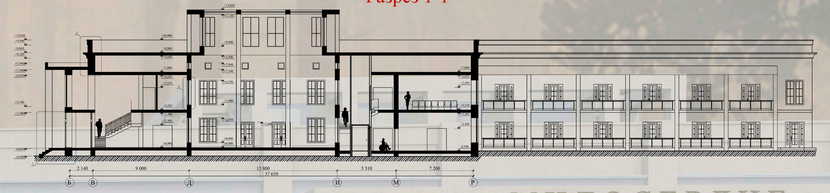

МИЛОСЕРДИЕ

Фасад А-Ч

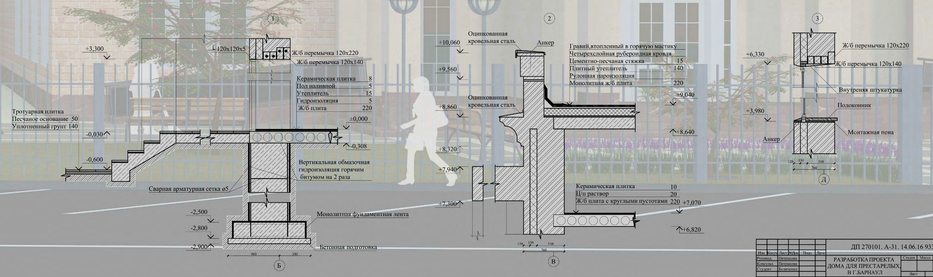

Экспликация генплана

1.Дом престарелых	7.Зона для групповых занятий физкультурой
2. Склад	8.Зона отдыха
3.Парковка для сотрудников	9.Прогулочная
4.Изолятор	10. Цветники
5.Жилая зона для родственников	11. Зона огорода
6.Загрузка	12.Парковка для родственников

Экспликация плана 1-го этажа

1.Тамбур	6,7м²	10.Кабинет сестры-хозяйки	15,0м²	19.Кладовая инвентаря	10,6м²	28.Зона отдыха	79,1м²
2. Холл	84,3м²	11.Кабинет психеатра	15,0м²	20.Кладовая для кресел-колясок	10,6м²	29.Помещение для приема родственников	163,9м²
3.Приемная директора	14,5м²	12.Тамбур	2,9м²	21.Столовая	126,3м²	30.С/у мужской	13,5м²
4.Кабинет директора	21,0м²	13.Комната персонала	13,0м²	22.Производственное помещение. Кухня	33,7м²	31.С/у женский	13,5м²
5.Бухгалтерия	23,9м²	14.Комната отдыха для персонала	15,1м²	23.Разгрузочная	14,5м²	32.Незадымляемая лестница	32,1м²
6.Комната отдыха для персонала	15,1м²	15.Комната дежурной медсестры	7,7м²	24.Тамбур	2,8м²	33.Тамбур	5,46м²
7. Комнат для персонала	13,0м²	16.Кладовая чистого белья	4,8м²	25.Жилые комнаты на 1-го человека	160,9м²	34.Тамбур	3,5м
8.Кабинет главного врача	21,0м²	17.Кладовая грязного белья	4,6м²	26.Жилые комнаты на на 2-а человека	224,6м²		
9.Кабинет старшей медсестры	14,6м²	18.Кладова мед принадлежностей	9,0м²	27.Терраса	129,6м²		

а л т а й с к и й архитектурно-строительный колледж

Петракова Лариса Дмитриевна
преподаватель кафедры "Архитектура"

Беличенко Татьяна Викторовна
студентка 3 курса спец. "Архитектура"