ПОЛИКЛИНИКА НА 180 ПОСЕЩЕНИЙ В СМЕНУ ПО УЛ. МАТРОСОВА В Г. БАРНАУЛЕ

КУЛЬТУРНО-РАЗВЛЕКАТЕЛЬНЫЙ ЦЕНТР ПО ПР. ЛЕНИНА, 106 В Г. БАРНАУЛЕ

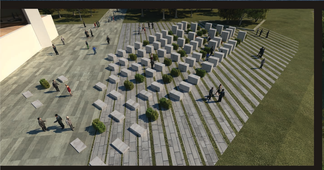

ЭСКИЗНЫЙ ПРОЕКТ ПАРК-ОТЕЛЯ В ЗЕЛЕНОЙ ЗОНЕ ГОРОДА

Проектом предусмотрено строительство эко-отеля в зеленой зоне. Отель имеет сложную форму, состоящую из нескольких объемов, перетекающих один в другой.
Выполненный из натуральных материалов, он гармонично вписывается в природный ландшафт.
Благоустройство территории отеля так же подчинено этой идеи. "Лабиринт", малых архитектурных форм, символизирующих "городские джунгли" плавно вплетается в природную зону, которая, постепенно растворяется в первой, делая их единой средой.

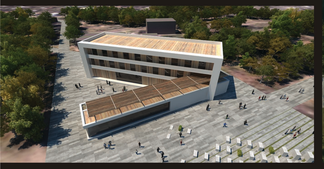

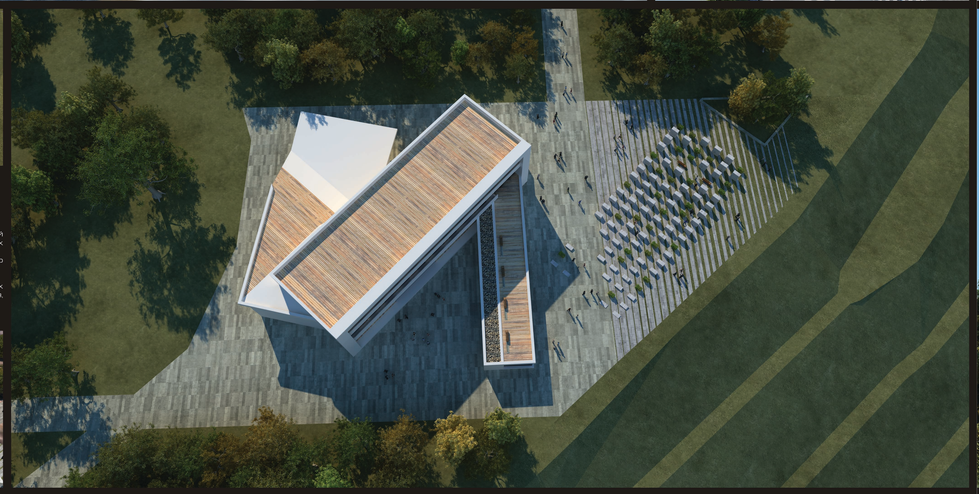

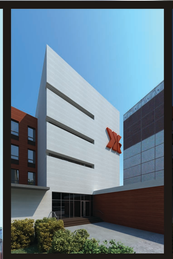

ОФИСНОЕ ЗДАНИЕ ПО АДРЕСУ ШЕВЧЕНКО, 82 Б В Г. БАРНАУЛЕ

основано в 1929 г.
ОТКРЫТОЕ АКЦИОНЕРНОЕ ОБЩЕСТВО
АЛТАЙГРАЖДАНПРОЕКТ
656015 Алтайский край г. Барнаул, ул.Деловская,7
тел. (8-3652) 36 37 96 факс 36 38 08 http://www.agp22.ru e-mail: mail@agp22.ru

основано в 1929 г.
ОТКРЫТОЕ АКЦИОНЕРНОЕ ОБЩЕСТВО
АЛТАЙГРАЖДАНПРОЕКТ
656015 Алтайский край г. Барнаул, ул.Деловская,7
тел. (8-3652) 36 37 96 факс 36 38 08 http://www.agp22.ru e-mail: mail@agp22.ru